Afyon Kocatepe Üniversitesi
Yapı İşleri ve Teknik Daire Başkanlığı

KODU	İŞİN ADI	TOPLAM SÜRE
809.01	Malzeme Temin İşlemleri	Min. 1 gün-Max. 60 gün

Sorumlular	İş Süreçleri	Süreler
	Başlangıç	
İlgili Personel ve Yüklenici firma	Yapılacak işlerle ilgili eksik malzemeler ve jeneratör , asansör, ups ve trafolara ait kullanılacak malzemeler tespit edilerek Bakım Onarım Şube Müdürü bilgilendirilir.	2 Saat
	TEDARİK **Daire Başkanlığımız tarafından tedarik edilecek ise** (EVET / HAYIR)	1 saat ile 30 gün arasında
Bakım Onarım Şube Müdürü ve İlgili Personel	Kullanılacak malzemelerin teknik şartnameleri düzenlenerek piyasa araştırmaları yapılır. / Yetkili bakım onarım personeli, periyodik koruyucu bakım ve onarım servis formları ile jeneratör yağ-antifriz-yakıt ihtiyaçlarını belirler.	1 saat
Bakım Onarım Şube Müdürü ve İlgili Personel	Piyasa araştırmaları ve teknik şartnameleri hazırlanan malzemeler ile ilgili EBYS üzerinden Daire Başkanlığına talep yazısı yazılır. / Jeneratör yağ-antifriz-yakıt ihtiyaçları standart formlar veya EBYS üzerinden İdari ve Mali İşler Daire Başkanlığı Satın Alma Şube Müdürlüğüne yazı ile bildirilerek temin edilmesi talep edilir.	1 saat
Daire Başkanı,İhale ve Kesin Hesap Şb.Md.lüğü	Talep edilen malzemelerin tedarik edilmesine yönelik İhale ve Kesin Hesap Şube Müdürlüğü bilgilendirilir.	1 saat ile 7 gün arasında
İhale ve Kesin Hesap Şb.Md.lüğü	Teknik şartnameleri ve miktarları verilen tedarik edilecek malzemeler ihale edilerek sözleşmenin firma ile imzalanmasını müteakip Bakım Onarım Şube Müdürlüğü EBYS üzerinden bir yazı ile bilgilendirilir.	1 saat
Bakım Onarım Şube Müdürü	Tedarik edilecek malzemeler için Muayene ve Kabul Komisyonu kurularak onaya sunulur.	1 saat

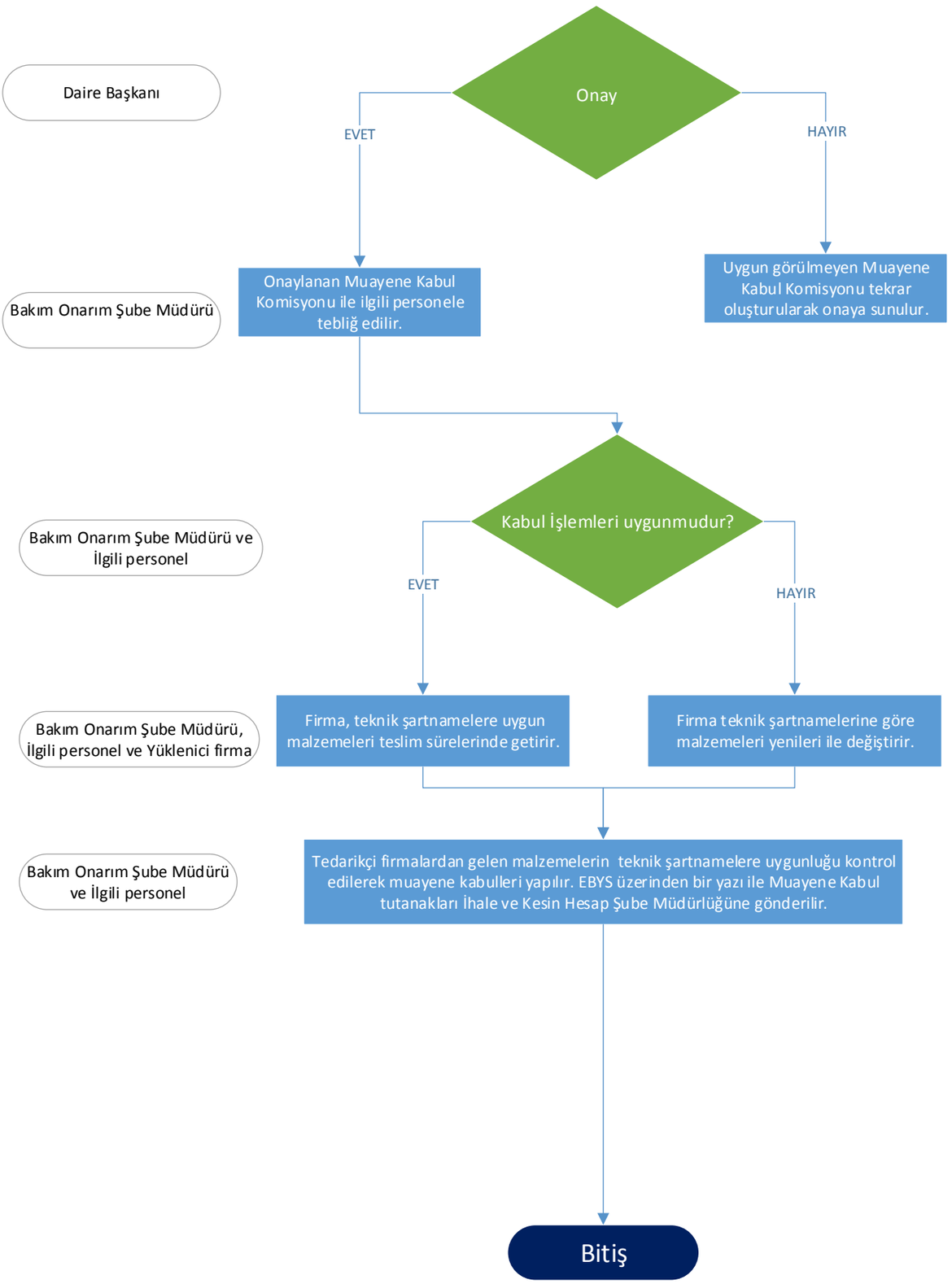
Daire Başkanı
Onay
EVET
HAYIR
Bakım Onarım Şube Müdürü
Onaylanan Muayene Kabul Komisyonu ile ilgili personele tebliğ edilir.
Uygun görülmeyen Muayene Kabul Komisyonu tekrar oluşturularak onaya sunulur.
Bakım Onarım Şube Müdürü ve İlgili personel
Kabul İşlemleri uygunmudur?
EVET
HAYIR
Bakım Onarım Şube Müdürü, İlgili personel ve Yüklenici firma
Firma, teknik şartnamelere uygun malzemeleri teslim sürelerinde getirir.
Firma teknik şartnamelerine göre malzemeleri yenileri ile değiştirir.
Bakım Onarım Şube Müdürü ve İlgili personel
Tedarikçi firmalardan gelen malzemelerin teknik şartnamelere uygunluğu kontrol edilerek muayene kabulleri yapılır. EBYS üzerinden bir yazı ile Muayene Kabul tutanakları İhale ve Kesin Hesap Şube Müdürlüğüne gönderilir.
Bitiş